EST. — ANKARA

Etçi Umut

RESTORAN GRUBU

Ankara · Bakü · Dubai

KURUMSAL TANITIM

MMXXVI





USTALIĞIN İMZASI

Ateşin ve emeğin sanatı

01 — HİKÂYEMİZ

Her tabakta, bir ömürlük *özen.*

Her şey, en lezzetli etleri tek tek seçmekle başladı. Her ayrıntıyı titizlikle inceledik, ilmek ilmek ördük. Sizi mutlu edecek tarifi ve menüyü bulmak için yorulmadan çalıştık; bunların hepsini isteyerek ve severek yaptık. Bu tutku ve emek, bugün masanıza gelen her tabakta eşsiz bir lezzete dönüştü. Amacımız, size sunduğumuz bu benzersiz lezzet deneyimini en üst noktaya taşımak.

Konforlu ve zarif mekânlar yaratmak en temel ilkelerimizden biridir. Siz, aileniz, dostlarınız ve özellikle çocuklarınız için en keyifli yemek deneyimini sunmaktan asla ödün vermeyiz. Bu toprakların bize kattığı değeri çok iyi biliyor, o değerlerin kıymetini her sofraya taşıyoruz. Kapımızdan içeri adım attığınız ilk andan itibaren misafirperverliğimizi ve bereketli bir sofranın özünü hissedebilmeniz için geniş ve profesyonel ekibimizle hizmet veriyoruz.

“Bu toprakların değerini her sofraya taşıyoruz.”

02 — FELSEFEMİZ

Geleneksel Türk ve dünya mutfağının *eşsiz yorumu.*

i. Doğal Malzemeler	ii. Üstün Hizmet Standartları	iii. Deneyimli Şefler	iv. Konsept Tasarım
v. 20+ Yıllık F&B Deneyimi	vi. Dünya Mutfağı Lezzetleri	vii. Nargile Servisi	viii. Modern & Özgün Kokteyl Reçeteleri



03 RAKAMLARLA ETÇİ UMUT

Üç ülke, tek bir *tutku.*

20+

YILLIK YİYECEK & İÇECEK DENEYİMİ

3

ÜLKE

TÜRKİYE · AZERBAYCAN · BAE

5

MARKA & ŞUBE

1.200

ODA & REZİDANSIN F&B YÖNETİMİ — DUBAİ

04 — MUTFAĞIMIZ

Geleneksel *Türk Mutfağı*

Anadolu'nun asırlık tariflerinden Türk kültürünün canlı lezzetlerine uzanan her tabak; özenle, gelenekle ve tutkuyla hazırlanarak unutulmaz bir gastronomi deneyimine dönüşür.



Pirzola Tava *i.*



Kuzu Tandır *ii.*



Kuzu Kol *iii.*

04 — İMZA TABAKLAR

Asırlık tarifler, *modern* bir dokunuş.

Tabaklarımız, yüzyıllık Türk mutfağı geleneklerini birinci sınıf malzemelerle buluşturur ve çağdaş bir yorumla sofraya taşır.

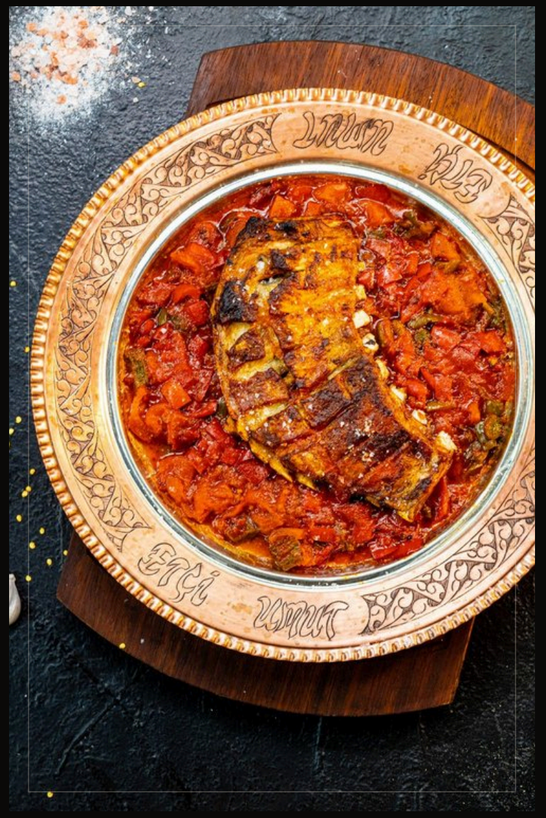

i.

Kaburga Tava



ii.

Beğendili Lokum



iii.

Eli Böğründe









04 — ANADOLU SOFRASI

Paylaşmanın *bereketi.*

Taze otlar, mevsim sebzeleri ve geleneksel mezelerle kurulan sofralarımız; misafirperverliğin ve bolluğun en içten ifadesidir.





05 — DÜNYA MUTFAĞI

Akdeniz Lezzetleri

Deniz ürünlerinden ızgaraya, Akdeniz'in güneşli zenginliğini şeflerimizin rafine teknikleriyle yorumluyoruz.







“Göze hitap eden, damakta iz bırakan.”



ŞEFİN SEÇKİSİ

Her sunum, mevsimin en iyi ürünleriyle kurgulanan küçük bir sanat eseri.





06 —— MİXOLOJİ

Eşsiz reçetelerle hazırlanan bir *kokteyl menüsü.*

Barmenlerimizin imzasını taşıyan kokteyller; özgün reçeteler, teatral sunumlar ve dumanlı dokunuşlarla bir içkiden fazlasını, bir deneyimi sunar.

İMZA KOKTEYLLER

NARGİLE SERVİSİ

Her kadeh, sahnelenen bir *ritüel.*

KOLEKSİYON — İ / Vİ













07 MARKALAR & ŞUBELER

Ankara'dan dünyaya *uzanan* bir sofra.

TÜRKİYE — ANKARA

Etçi Umut *One Tower*

Crypto Lounge *One Tower*

Umut Döner & Lahmacun *Kazım Karabekir*

AZERBAYCAN — BAKÜ

Etçi Umut *Bakü*

BAE — DUBAİ

Etçi Umut *Dubai*

Damac Maison Aykon City
Hotel & Residences — F&B Yönetimi

5 MARKA · 3 ÜLKE

ANKARA · TÜRKİYE

Etçi Umut
One Tower

Başkentin kalbinde, imza tabakların, zarif mekânın ve kalabalık sofraların buluşma noktası.













ATMOSFER

Ateşin, ışığın ve *ayrıntının* uyumu.

ANKARA · ONE TOWER

Crypto *Lounge*

Kokteyl, müzik ve gece hayatının rafine adresi. Işıltılı barı ve özel atmosferiyle akşamın en zarif durağı.







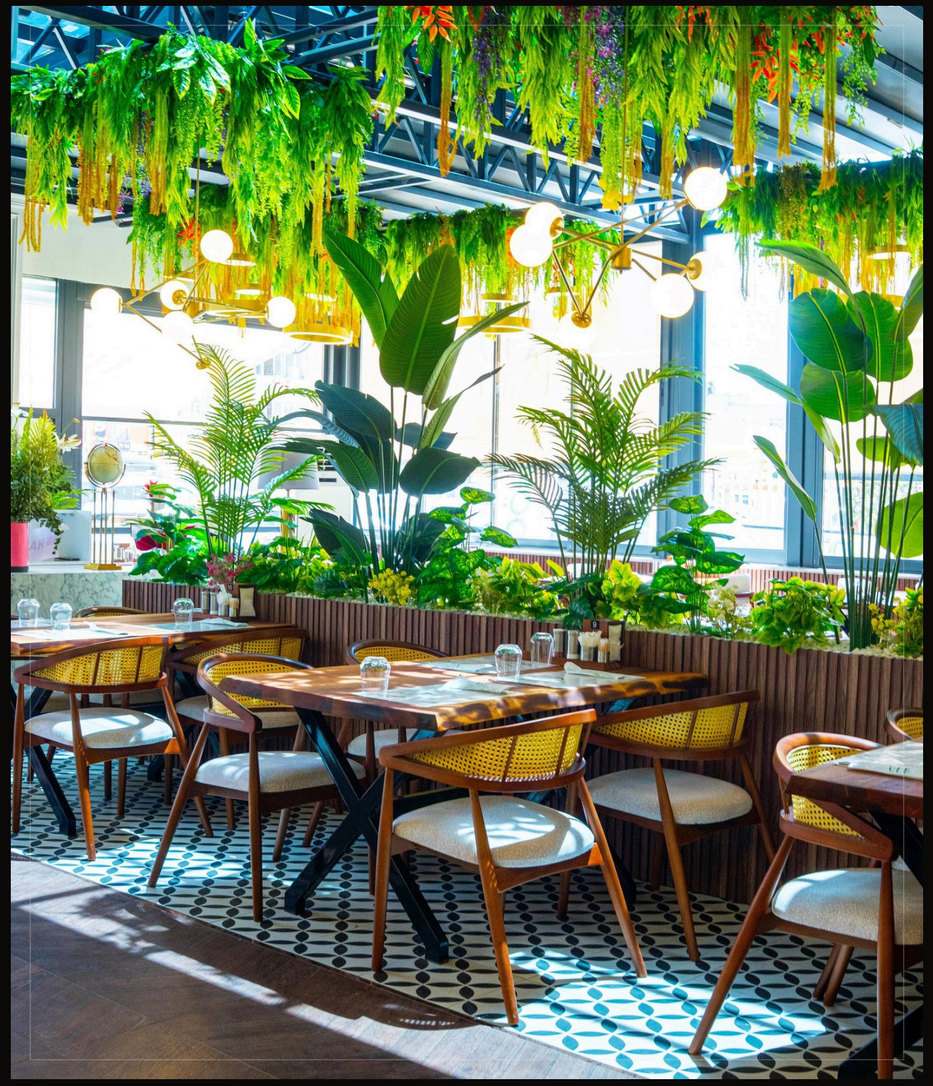



ANKARA · KAZIM KARABEKİR

Umut Döner *& Lahmacun*

Sokak lezzetlerinin en özenli hâli; yeşille çevrili ferah bir mekânda, aynı ustalık ve aynı misafirperverlikle.





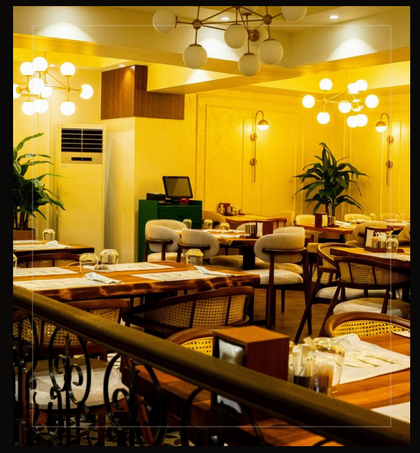

DUBAİ · BİRLEŞİK ARAP EMİRLİKLERİ

Etçi Umut *Dubai*

Damac Maison Aykon City Hotel & Residences

Etçi Umut Restoran Grubu olarak, yaklaşık 1.200 otel odası ve rezidanstan oluşan prestijli, karma kullanımlı konaklama projesi Damac Maison Aykon City Hotel & Residences'ın tüm Yiyecek & İçecek yönetimini üstlenmiş bulunuyoruz. Sorumluluk alanımız; imza restoranlar, lounge'lar, oda servisi, catering ve arka plan operasyonları dâhil olmak üzere kompleksin tüm F&B ekosistemini kapsar.

Büyük ölçekli konaklama ve premium restoran operasyonlarındaki kanıtlanmış uzmanlığımızla; tesisin Dubai lüks konaklama pazarındaki öncü konumunu destekleyen tutarlı bir hizmet mükemmeliyeti, operasyonel verimlilik ve seçkin bir gastronomi deneyimi sağlıyoruz.

İMZA RESTORANLAR | LOUNGE'LAR | ODA SERVİSİ | CATERİNG









DUBAİ

Anadolu misafirperverliği, *Körfez'in ışıltısında.*

BAKÜ · AZERBAYCAN

Etçi Umut
Bakü

Türk mutfağının köklü lezzetleri, Hazar kıyısında; sıcak bir atmosfer ve aynı ödünsüz hizmet anlayışıyla.











MEKÂN

Şarap duvarından şömineye, *her köşede bir hikâye.*



Etçi Umut

Teşekkür *ederiz.*

SOSYAL MEDYA

@etciumut
ANKARA

@etciumutdubai
DUBAİ

@etci.umut.bakü
BAKÜ

@cryptoloungeankara
CRYPTO LOUNGE

@umutdonerlahmacun
UMUT DÖNER & LAHMACUN